企业发放网络红包 获奖人应缴所得税

财政部、国家税务总局对个税法原按“其他所得”征税项目进行调整

据新华社北京6月25日电

今年1月1日起，新修订的个人所得税法正式实施。记者25日从财政部了解到，为落实新个人所得税法，做好有关政策衔接工作，财政部、国家税务总局日前联合印发公告，对个税法2018年修改前部分原按“其他所得”的征税项目进行了调整，并对网络红包等收入是否需要缴纳个税进行了明确。

据财政部、国家税务总局相关负责人介绍，原按“其他所得”项目征税的部分收入具有一定的偶然性质，公告将其调整为按照“偶然所得”项目征税，税率为20%，与原“其他所得”税率相同，纳税人税负保持不变。

公告从2019年1月1日起执行，具体调整如下：

——个人为单位或他人提供担保获得收入，按照“偶然所得”项目计算缴纳个人所得税。

——房屋产权所有人将房屋产权无偿赠与他人的，受赠人因无偿受赠房屋取得的受赠收入，按照“偶然所得”项目计算缴纳个人所得税。

然而，以下情形的房屋产权无偿赠与，对当事双方不征收个人所得税：一是房屋产权所有人将房屋产权无偿赠与配偶、父母、子女、祖父母、外祖父母、孙子女、外孙子女、兄弟姐妹；二是房屋产权所有人将房屋产权无偿赠与对其承担直接抚养或者赡养义务的抚养人或者赡养人；三是房屋产权所有人死亡，依法取得房屋产权的法定继承人、遗嘱继承人或者受遗赠人。

——企业在业务宣传、广告等活动中，随机向本单位以外的个人赠送礼品（包括网络红包），以及企业在年会、座谈会、庆典以及其他活动中向本单位以外的个人赠送礼品，个人取得的礼品收入，按照“偶然所得”项目计算缴纳个人所得税。但企业赠送的具有价格折扣或折让性质的消费券、代金券、抵用券、优惠券等礼品除外。

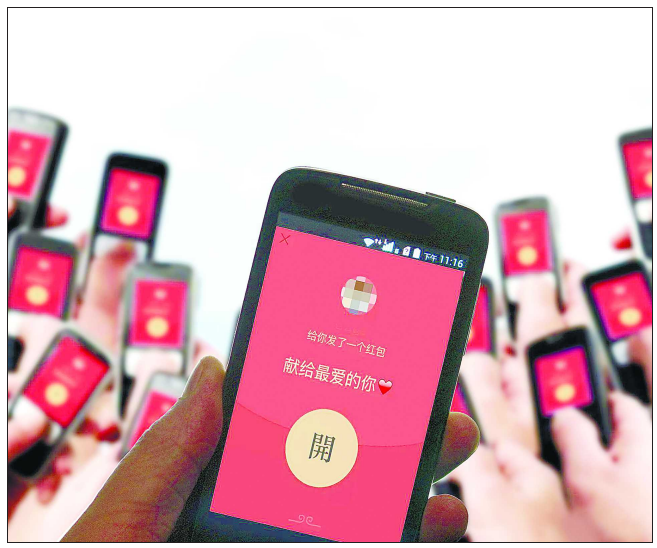

亲戚朋友之间互相赠送的礼品(包括网络红包)，不在个人所得税征税范围之内。

近年来，不少企业通过发放网络红包开展促销业务，网络红包成为一种常见的营销方式。网络红包既包括现金网络红包，也包括各类消费券、代金券、抵用券、优惠券等非现金网络红包。

两部门相关负责人表示，从性质上看，企业发放的网络红包，也属于公告所指礼品的一种形式。因此，网络红包的征免税政策按照公告规定的礼品税收政策执行，即：企业发放的具有中奖性质的网络红包，获奖个人应缴纳个人所得税，但具有销售折扣或折让性质的网络红包，不征收个人所得税。

需要说明的是，公告所指网络红包，仅包括企业向个人发放的网络红包，不包括亲戚朋友之间互相赠送的网络红包。亲戚朋友之间互相赠送的礼品（包括网络红包），不在个人所得税征税范围之内。

公告同时明确，将税收递延型商业养老保险的养老金收入所征税款由计入“其他所得”项目调整为计入“工资、薪金所得”项目。

两部门相关负责人表示，该调整并未改变该项养老金收入的税负，即个人领取的该项商业养老金收入，其中25%部分予以免税，其余75%部分按照10%的比例税率计算缴纳个人所得税，实际税负仍为7.5%，纳税人税负没有变化。

此外，公告对一些原按“其他所得”征税的政策予以废止，包括保险公司支付给保期内未出险的人寿保险保户的利息、股民个人从证券公司取得的回扣收入或交易手续费返还收入等。

油价喜迎二连降 一箱再省4.5元

记者 林劲榆

晨报讯 昨天，国家发改委消息，新一轮成品油调价窗口将于6月25日24时开启。本次油价调整具体情况如下：汽油每吨下调120元、柴油每吨下调115元。

此次油价下跌后，92号汽油每升下调0.09元；95号汽油每升下调0.10元；0号柴油每升下调0.10元。92汽油将继续维持在“6元时代”，全国平均来看，将在6.60元/升左右，95汽油将近一步接近7元/升，大约7.06元/升左右，大部分地区98汽油将回到8元以下。0号柴油价格也将达到6.28元/升左右的价格。

如果近日需要加油，车主们不妨再等一等，今天之后加油更省钱，加满50升油箱可省4.5元。

刚刚过去的两周，国际油价先低后高，走势跌宕。本轮油价周期的第一周，由于全球贸易风险引发的担忧，以及各大机构下调原油需求预期导致国际油价迅速走低，而第二周，国际油价又在地缘政治的影响下不断走高，回填了前期的下跌。

6月份以来，国内油价已经2次调整，其中6月11日24时下跌油价一次，其中下调汽油465元/吨，柴油445元/吨，另一次将在昨夜今晨进行，油价下调120元/吨。

[财经分析]

美元持续走软 后市依然承压

美元指数24日震荡走弱，一度跌破96关口。美元持续疲软推动其他主要经济体货币和黄金价格上涨。分析人士普遍认为，受美联储降息预期影响，美元指数后市依然承压。

衡量美元对六种主要货币汇率的美元指数24日下跌0.24%，纽约汇市收于95.9838，跌破96关口，延续近期下跌趋势。

随着美元指数走弱，近期非美元货币对美元汇率出现普遍反弹。最近5个交易日内，欧元对美元上涨1.84%，英镑对美元上涨1.44%，澳元对美元上涨1.32%，日元对美元上涨1.04%。

新华财经分析师认为，美元走弱在一定程度上会减轻人民币对美元的贬值压力，加之美联储降息预期的增强将使新兴市场资产的吸引力相对提升，这都有利于人民币对一篮子货币汇率指数保持基本稳定。

由于美元和黄金的“跷跷板效应”，美元走软导致黄金价格近期持续上涨。纽约商品交易所黄金期货市场交投最活跃的8月黄金期价24日收于每盎司1418.2美元，涨幅为1.29%；5个交易日内涨幅达约6%，近一个月涨幅则超过10%。

分析人士普遍认为，本轮美元走弱主要受到美联储释放宽松信号的影响，如今市场对美联储降息的预期已经非常强烈。芝加哥商品交易所根据联邦基金期货市场交易数据做出的最新预测显示，市场认为美联储到今年7月降息25个基点的概率约为57%，降息50个基点的概率约为43%。

美国外汇分析师巴勃罗·皮奥瓦诺认为，鉴于美联储的“鸽派”立场，本周内美元指数依然面临下行压力。同时，美元指数走向还取决于二十国集团(G20)峰会期间相关领导人会晤的情况。

班诺克本国际外汇交易所首席市场策略师马克·钱德勒认为，此前相对紧缩的货币政策和宽松的财政政策推动了美元走强，如今则出现了相反的情况，美元的上涨周期已经结束。

分析人士认为，若美元继续走弱，加之市场避险需求因经贸争端升高，黄金对投资者的吸引力将进一步增强。钱德勒预计，本轮美元的下跌幅度可能非常显著，而黄金价格则可能上涨到每盎司1700美元水平。

(据新华社报道)

登报13681972886 晨报

遗失声明

上海黑朵文化传播有限公司遗失税控盘,盘号:661619064719声明作废
上海捷驰二手车经营有限公司遗失营业执照副本，编号0700000201510190134，声明作废
上海星愫餐饮管理有限公司发票,号码89304301-89304600遗失作废
上海鸿艺儿童室内游乐有限公司食品经营许可证副本遗失,证号JY23101150380501,声明作废
北京盒而特科技有限公司上海分公司遗失营业执照正副本280000020180112029 3/94,声明作废
上海榕盛实业有限公司遗失公章一枚，声明作废。
上海锦业贸易有限公司遗失酒类商品批发许可证正本,沪酒专字第110602010100306号,声明作废
上海凯绩实业有限公司发票被盗,代码031001800104,号码92174151-92174200，声明作废
上海府邸空间设计有限公司遗失营业执照正副本，编号28000000201407011097/98税务登记证正副本310228591667279,组织机构代码证副本591667279,声明作废
上海锃燕商务咨询有限公司用代码93110113MA1GMRKK8X遗失营业执照正副本,银行开户许可证，声明作废
上海佐泰贸易有限公司信用代码91310116759022416 1遗失营业执照正副本,声明作废。
上海爵家贸易有限公司遗失公章一枚，声明作废。
洛佳国际贸易（上海）有限公司遗失外商投资企业变更备案回执,声明作废
上海东轩科技发展有限公司遗失银行开户许可证,核准号J29000136049702,声明作废
上海千维贸易有限公司遗失企业法人营业执照正副本,注册号310112001174410,声明作废。
上海暖融暖通设备有限公司91310107572652047 8营业执照正副本,公章,法人章,财务章,遗失作废
上海丽喆家居设计工作室注册号310115001767812遗失营业执照正副本，声明作废。
上海朴丽家具有限公司注册号310112000902989遗失营业执照正副本，声明作废。
上海雪链物流有限公司(91310120MA1HP32B1N),金税盘遗失,声明作废
上海星愫餐饮管理有限公司发票,号码89304301-89304600,遗失作废
上海升汇信息科技有限公司遗失营业执照正副本,公章,财务章,法人章,银行开户许可证,核准号J2900208758O1,声明作废
保单号：PWUH201931015104000708；保单印刷号/条形码：13310011010002795；总保费：2772元；投保人被保险人：吴家骏。声明作废
上海朴志实业有限公司于2019年6月7日遗失公司章一枚,声明作废
上海丰秣实业发展有限公司信用代码91310120MA1HQ0R919遗失营业执照副本，声明作废。
上海宝山申豫新技术应用研究所遗失营业执照正副本,注册号:310113000091035,声明作废。
上海睿晟国际贸易有限公司原财务章法人章破损严重，声明作废。
上海沪铁京峰长途客运有限公司遗失营运证、车牌号：沪BE77 67，营运证号：沪交运管客字016709号，声明作废。
房靓遗失上海顺桥万达广场投资有限公司收据:涨向金人民币3426元整,票据号0000042声明作废
沪G3CC23吴靓PDAA20183102000053919保单印刷号：310018060180 2保单单证类型代码：AEDAAE0015D00声明遗失
上海市长宁区佳品饮品店失加平遗失营业执照正副本,注册号310105600273651，声明作废
上海堡斌房地产有限公司遗失公章一枚，声明作废。
上海月琪物流有限公司，沪D52678,沪J6795，营运证遗失,声明作废
上海纳立电子科技有限公司遗失营业执照正副本，正本280000032006052601 89，副本编号280000032006052601 90，声明作废。
何泽遗失法律职业资格证书正、副本各一份，编号为：A20123414213301，声明作废。
上海景新娱乐有限公司遗失营业执照正副本，注册号：310115171209，声明作废。
刘毅372922199310090 86X遗失平安人寿保费增值税发票一份,保单号P020000001227319 6,发票日期2017年4月19日，发票号26232679，声明作废。
余姣遗失保险执业证,证号020001310000800020181205722声明作废
周萍遗失保险从业资格证:02000331000080002018017213声明作废
苏D5AD53,蒋倩遗失中国人寿车险发票,代码233 7733320号码45136551,声明作废
上海市金山区农傻服饰店注册号:310116600762595遗失营业执照正副本,声明作废。
上海苏警实业发展有限公司遗失营业执照正副本,证照编号41000000201609180094/95,声明作废
上海百集安全设备有限公司遗失公章一枚,声明作废
悦保(上海)产险有限公司(91310114MA1GT158B6M)盘号:44-66155809475金税盘遗失,声明作废
本单位上海广宇国际货物运输代理有限公司遗失，公章，财务专用章，法人章各一枚。由此引起的经济和法律责任由本单位承担
刘东亚遗失宁波润达编号1843301,金额为伍仟元续保押金收据遗失作废
王宏东遗失道路运输从业资格证430726198104045210声明作废
做可文化艺术咨询(上海)有限公司信用代码91310113358444797X遗失营业执照正副本原件,声明作废
上海上吉医疗科技有限公司遗失公章一枚，声明作废
上海乐加宠物用品有限公司遗失营业执照副本,编号120000002201204010059，声明作废。
李燕红遗失机动车销售统一发票，发票代码：131001920651，发票号码：00007190声明作废。
上海沁伊贸易有限公司遗失增值税专用发票,代码3100154130,号码02735876-5980,声明作废
上海韵律电器商行遗失营业执照正副本,证照编号15000000201207020315/16，声明作废。
上海艺朗照明有限公司遗失税务登记证正副本，税号：310115641652 2,声明作废
上海权照实业有限公司遗失营业执照正本,统一社会信用代码91310112784280687 9证照编号12000000201609230190声明作废。
上海权照实业有限公司第一分公司遗失营业执照正本，注册号310104000546938,声明作废。
上海荣安朱泾机动车驾驶员培训有限公司一分公司遗失营业执照正副本，正本27000000201508520848,副本27000000201508520846;遗失税务登记证正副本，税号310228342205276;遗失组织机构代码证正副本，代码34222527-6，声明作废。
上海颐铭商贸有限公司遗失营业执照正副本，正本编号10000000201708140029,副本编号10000020170814002 8,声明作废。
上海耘昕网络信息科技有限公司遗失营业执照正副本,证照编号:15000000201812200097(98)声明作废
斯笠印刷科技(上海)有限公司遗失营业执照正本,统一社会信用代码:91310114MA1GUP7G0C声明作废
上海璞华医疗器械有限公司遗失营业执照正本，统一社会信用代码91310114MA1GUP7G0C声明作废
上海慧娴汽车运输有限公司,沪ED9911,营运证遗失,证号125364作废
上海慧阗机电设备有限公司,沪EB2653,营运证遗失,证号113890作废
被保险人张要昌遗失中国人寿财险上海市分公司保单发票两份,发票代码3100171320,发票号码73561170、73561169申明作废
长宇区金安茶行遗失上海增值税普通发票,代码:031001800204,号码:65680457-0460,声明作废
上海愉虹企业发展有限公司遗失增值税专票44张，代码3100172130，票号00150457-00150500，增值税普票78张，代码031001800204，票号197180 44-197180 50，声明作废。
遗失声明:上海塑派实业有限公司遗失营业执照副本，编号280000020161219004，声明作废。
上海和汇广告有限公司遗失税务登记证正副本310114060949736,国税通用机打发票,代码131000323353号码18612751-2850声明作废
哈尔滨市滨拓物流有限责任公司,上海分公司沪GF679挂,沪FF946挂,沪GF789挂,营运证遗失,声明作废
上海双卓食品销售有限公司遗失食品流通许可证正副本,编号:SP310108101001263 9,声明作废

减资公告

上海坤驰餐饮管理有限公司经股东会决议原注册资本100万元减至3万元，特此公告。
上海钓竿钓饵实业有限公司经股东会决议原注册资本人民币2200万元减至600万元，特此公告
上海佩睿企业管理有限公司经股东会决议原注册资本500万元减至250万元,特此公告。
上海华乾实业有限公司（统一社会信用代码：91310115741619258W），经股东会决议，将注册资本由2000万元减至50万元，特此公告
上海胜开经济发展有限公司（统一社会信用代码：91310115703236407Y），经股东会决议，将注册资本由9300万元减至50万元，特此公告

注销公告

上海米碧餐饮有限公司(信用码:91310112MA1GBMJQ7H)经股东会决议即日起注销,特此公告。
上海钦和化工有限公司(信用码:9131011333244269XD)经股东会决议即日起注销,特此公告
斯笠印刷科技(上海)有限公司统一代码91310114MA1GUP7G0C经股东会决议即日起注销,特此公告
上海品亮汽车养护有限公司，注册号310109200952 8经股东会决议即日起注销，特此公告
上海绽创商务咨询有限公司91310109MA1G5BG37F，经股东会决议注销，特此公告
上海达玺文化传播有限公司经股东决定解散并成立清算组,请债权人即日起45日内向清算组申报债权
上海伙汴餐饮管理有限公司信用代码91310230MAK1U6QD08,经股东会决议即日起注销,特此公告
垚众机械设备(上海)有限公司913101135559246457经股东会决议注销
上海年东窝序车管理有限公司91310120MA1HPG1E5E经股东会决议注销
上海上吉医疗科技有限公司91310106MA1FY1X27K经股东会决议注销
上海山香餐饮管理有限公司91310113MA1GMGUX8L经股东会决议注销
上海迎赢商务信息咨询有限公司91310115MA1H87L19W经股东决定注销
上海普为广告有限公司91310112MA1GB30D3R经股东决定即日起注销
漫英教育科技(上海)有限公司91310120MA1HLR6E5L经股东会决议注销
上海鹿鸣网络科技有限公司91310112MA1GB49X16经股东决定注销
上海旗想信息科技有限公司91310120MA1HLF2H1L经股东决定注销
上海全云货物运输代理有限公司91310135741248890经股东会决议注销
上海奥桑文化传播有限公司91310107MA1G0UNP63经股东会决议注销
上海微远贸易有限公司91310116M A1JA6XR9Z经股东会决议注销
上海荣妮服饰有限公司91310111632764322J经股东决定即日起注销
上海唱啦文化传媒有限公司91310112MA1G09H52R经股东决定注销
上海缘渡企业管理有限公司91310116569645049M经股东会决议注销
上海蓝易商贸有限公司91310120MA1H0R919经股东会决议注销
上海畦润商贸有限公司91310114674591919F经股东会决议注销
上海翟纺国际贸易有限公司310226001108574经股东会决议注销
上海强鸿精细化工有限公司91310112832473676经股东会决议注销
上海凡越软件技术有限公司经股东会决议解散并成立清算组,请债权人即日起45日内向清算组申报债权
上海贯迦包装材料有限公司91310113MA1GLXBU3E经股东决定注销
北京盒而特科技有限公司上海分公司91310230MAJXXHG5Y总公司决定注销
上海新旭服饰有限公司91310120530164641 4经股东会决议注销
上海每每信息技术有限公司310113001105949经股东会决议注销
上海韬涵光学科技有限公司91310120324396355D经股东会决议注销
上海唐众投资管理有限公司91310115MA1H7EY23Y经股东会决议注销
上海传奇商贸有限公司91310112210385 5经股东会决议即日起注销
上海景新娱乐有限公司310115171220 9经股东会决议即日起注销
上海悍铸商贸有限公司91310120093464041 8经股东决定注销
上海元津阀门有限公司91310112570784302 0经股东会决议注销
上海御弧投资管理有限公司91310120328348823 4经股东会决议注销
上海市金山区农俊服饰店310116607625958经股东决定注销
上海琪猗餐饮管理有限公司91310230MA1JY7W395经股东会决议注销
上海府邸空间设计有限公司310110060257546经股东会决议注销
上海萍舟智能科技有限公司91310110MA1GBH1H9X经股东会决议注销
上海盛莎实业有限公司91310101300861556494经股东决定注销
上海摘康生物科技有限公司91310115332782360 3经股东会决议注销
上海荷水贸易有限公司91310115084097697B经股东决定注销
上海建逢水利工程有限公司(信用码:91310230797003021W)经股东会决议即日起注销,特此公告
更正公告:上海美畦贸易有限公司于2018年10月16日在新闻晨报刊登的注销公告中将股东会决议更为股东决定，特此公告。
上海亮猫实业有限公司注册号310228001182947申请注销,请债务债权人自公告日起45日内到公司办理相关手续,特此公告
上海融汇娱乐有限公司经股东决定解散并成立清算组,请债权人即日起45日内向清算组申报债权
上海强鸿精细化工有限公司91310112832473676经股东会决议注销
上海凡越软件技术有限公司经股东会决议解散并成立清算组,请债权人即日起45日内向清算组申报债权
上海萌洁贸易有限公司经股东会决议解散并成立清算组,请债权人即日起45日内向清算组申报债权
上海金鑫商务咨询有限公司经股东决定解散并成立清算组,请债权人即日起45日内向清算组申报债权
上海谊珠建材经营部经股东决定解散并成立清算组,请债权人即日起45日内向清算组申报债权
上海青藤投资管理咨询有限公司信用代码91310115329260050U经股东决定即日起注销,特此公告
上海千衍实业有限公司信用代码:91310116MA1J9F0L8E经股东决定即日起注销，特此公告。
上海傅荣国际贸易有限公司310141000053632经股东会决议即日起注销,特告,地址:嘉特西三路77号,联系人:王洪儒15831805995
上海洛中文化传播有限公司(信用码:91310230591611283H)经股东会决议即日起注销,特此公告
上海慧岑实业有限公司（注册号310228001136476）经股东会决议即日起注销，请债权人于登报之日起45日内向本公司清算组申报债权，特此公告。
注销公告：上海天联运输有限公司统一社会信用代码：91310115766947396F，经股东会决议即日起注销，特此公告。